

LA SÉCURISATION DES CHÈQUES

Up chèque de services

Le Chèque de Services est un chèque d'accompagnement personnalisé dédié à l'achat de biens de première nécessité.

Il s'agit d'un moyen de paiement issu de la loi contre les exclusions. Il est mis à disposition des populations les plus fragiles.



Le Chèque de Services peut être générique, ou affecté à des catégories de produits :



Alimentation
& Hygiène



Habillement



Énergie



Habitat &
Hébergement



Actions Éducatives
& Culture



Loisirs
& Sport



Transport

INFOS PRATIQUES

- S'il n'est destiné qu'à une catégorie de produit, une mention apparaît sur le titre.
- Ne peut être échangé contre de l'argent.
- Sans limite de montant et de quantité pour la catégorie alimentaire.
- Un compte spécifique à ouvrir auprès de la CRT pour toute autre catégorie.

COMMENT ÉVITER UNE FRAUDE ?

Vous pouvez accepter les Chèque de Services en toute sérénité !
Ces titres bénéficient de nombreux points de sécurisation.

Rapides et faciles à repérer, les **3 points de sécurisation** ci-dessous vont vous permettre d'éviter un maximum de fraude.

Pour une vérification complète, retrouvez l'ensemble des **13 points de sécurisation** au verso.

Découpez cet encart et conservez-le sur votre point d'encaissement.

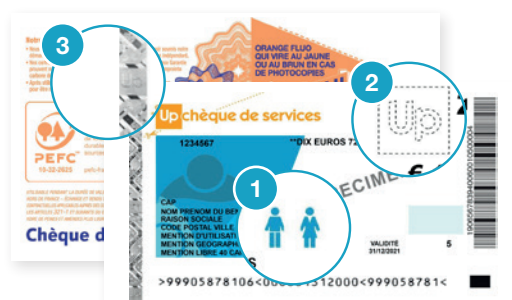

- 1 Prêtez attention à la transparence :** mettez le chèque à la lumière pour faire apparaître en transparence les personnages.
- 2 Vérifiez la présence de perforation :** les lettres Up et le carré qui les entoure sont traités en microperforation détectable au toucher.
- 3 Vérifiez la bande holographique :** bande bimétallique argent et cuivre, brillante, faisant apparaître les lettres « Up » dans les carrés.



VALABLE POUR TOUS LES CHÈQUES D'ACCOMPAGNEMENT PERSONNALISÉ PAPIER

Intégrité du titre

Le titre doit être entier, non découpé, non perforé et ne doit pas avoir été tamponné.

A

Millésime

Le millésime du titre 2021 est acceptable du 1^{er} décembre 2020 au 31 décembre 2021.

B

Zones fluorescentes

Présence d'encre fluorescente qui devient marron si le titre est photocopié.

C

Code à barres

Le code à barres permet le traitement automatique des chèques lors de la remise à la CRT Traitement et une meilleure traçabilité.

D

Coin supérieur gauche

Le coin supérieur gauche doit être découpé avant envoi à la CRT. Refusez donc un titre sans son coin.

E

Carré CMC7

Police d'impression propre au chèque bancaire.

F

Code de sécurité

Communiqué en cas de vol.

SPÉCIFIQUES

Chèque de Services

1

Microperforation

Les lettres Up et le carré qui les entoure sont traités en microperforation détectable au toucher.

2

Encre coin

Encre invisible à l'œil nu. Les lettres « CS » se révèlent sous lampe UV ou en frottant la zone avec une pièce.

3

Bande holographique

Bande bimétallique argent et cuivre, brillante, faisant apparaître les lettres « Up » dans les carrés.

4

Les personnages

Ces éléments se révèlent complètement en regardant le chèque par transparence. En transvision, le personnage du verso du chèque apparaît entre les 2 du recto.

5

Zone thermochrome

Zone thermoréactive qui change de couleur au frottement du doigt ou en présence d'une source de chaleur. Cette année la couleur est bleue et passe au blanc.

6

Les éléments en bleu

(fenêtres de l'immeuble et Chèque de Service) sont écrits en encre invisible fluorescente, et n'apparaissent que sous lampe UV.

7

Toutes les couleurs du chèque sont en Pantone®.

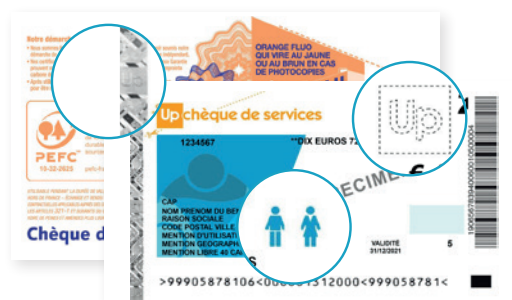

3 points de sécurisation faciles et rapides à repérer pour éviter les fraudes.